



MUSEO ARGENTINO DE
CIENCIAS NATURALES

Lugar y fecha:

Sr. Director del Museo Argentino de Ciencias Naturales
"Bernardino Rivadavia"
Dr. Luis Cappozzo

De mi consideración:

Me dirijo a Ud. con el fin de presentarle la lista de nuestros alumnos, docentes y acompañantes no docentes, que visitarán el MACN el día del mes del año, a las horas.

Los alumnos pertenecen al Nivel..... y corresponden a (Sala/s - Curso/s y división/es)

.....

La cantidad de alumnos total es de

Se adjunta la lista con los datos de los alumnos, docentes y adultos no docentes acompañantes.

Asimismo acepto las bases y condiciones establecidas en la página web del museo para la realización de las visitas de grupos escolares.

Sin otro particular, le saluda muy atte.

Firma de la Autoridad y sello del

Establecimiento

Aclaración:

Cargo:

DNI:

Teléfono fijo / Celular:

Correo electrónico:

Datos del establecimiento

Dirección:

Teléfono:

Email:

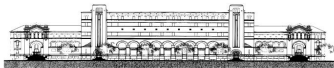

MUSEO ARGENTINO DE
CIENCIAS NATURALES

Recordatorio importante sobre la visita guiada

- Duración total de la visita: 75 minutos (45´ tema principal de interés y 30´ tema secundario)
- No se permite el ingreso con guías externos al museo.
- Se recomienda llegar con 10 minutos de anticipación al horario pautado.
- En caso de retraso, la visita finalizará igualmente en el horario originalmente asignado.
- Si transcurren más de 20 minutos de espera, la visita se considera cancelada sin posibilidad de reprogramación en el momento.
- Es obligatorio presentar en recepción la Lista de Visitantes completa y firmada por una autoridad escolar.
- Se solicita que los docentes informen previamente a los alumnos sobre las Pautas de comportamiento dentro del museo: <http://www.macnconicet.gob.ar/wp-content/uploads/PAUTASDECOMPORTAMIENTO-EN-EL-MACN.pdf>
- Ante una situación de paro de transporte, se solicita consultar previamente con el museo para confirmar si se llevara a cabo la visita con normalidad.